

architekurschmie.de andreas reus
Freier Architekt AKH Vfa & Energieberater

Brückenstraße 5
36364 Bad Salzschlirf
T +49 [0]6648 911 0 900
F +49 [0]6648 911 0 901
info@architekurschmie.de
www.architekurschmie.de

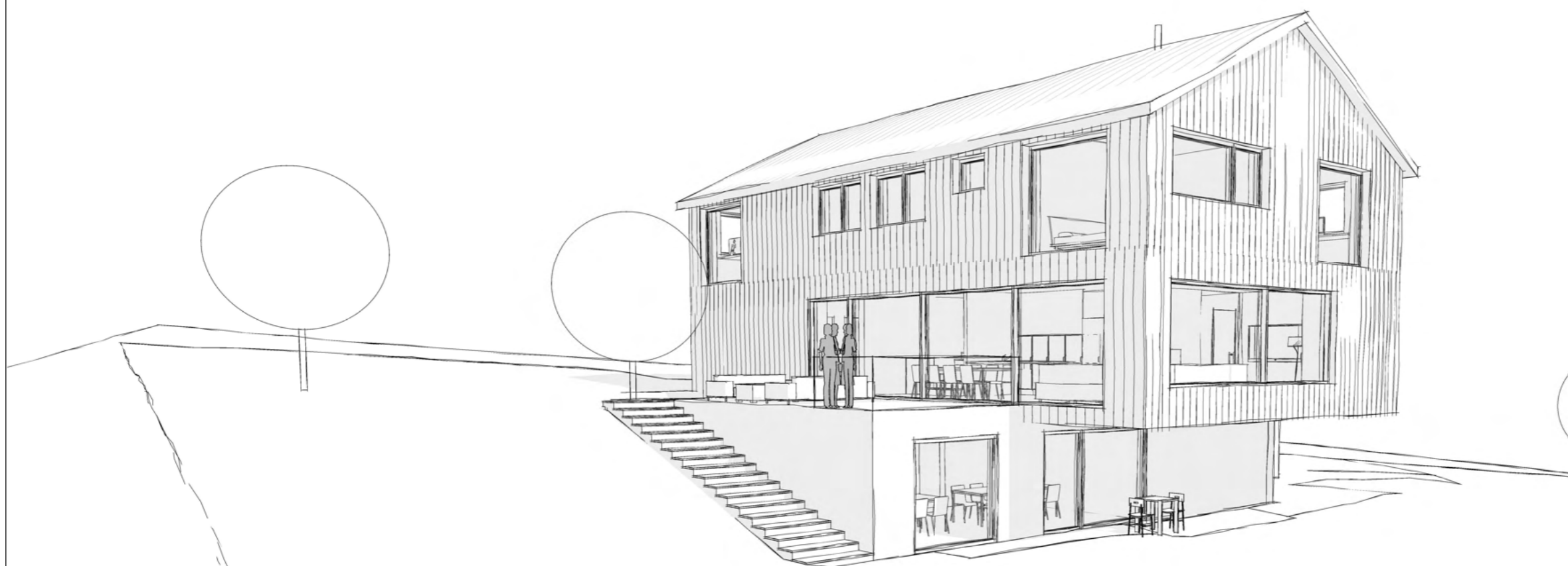

BAUVORHABEN

Neubau Wohnhaus mit Scheune

Auf der Eller
36148 Heubach

BAUHERRSCHAFT

Julian Muth
Kirchweg 1
36148 Kalbach

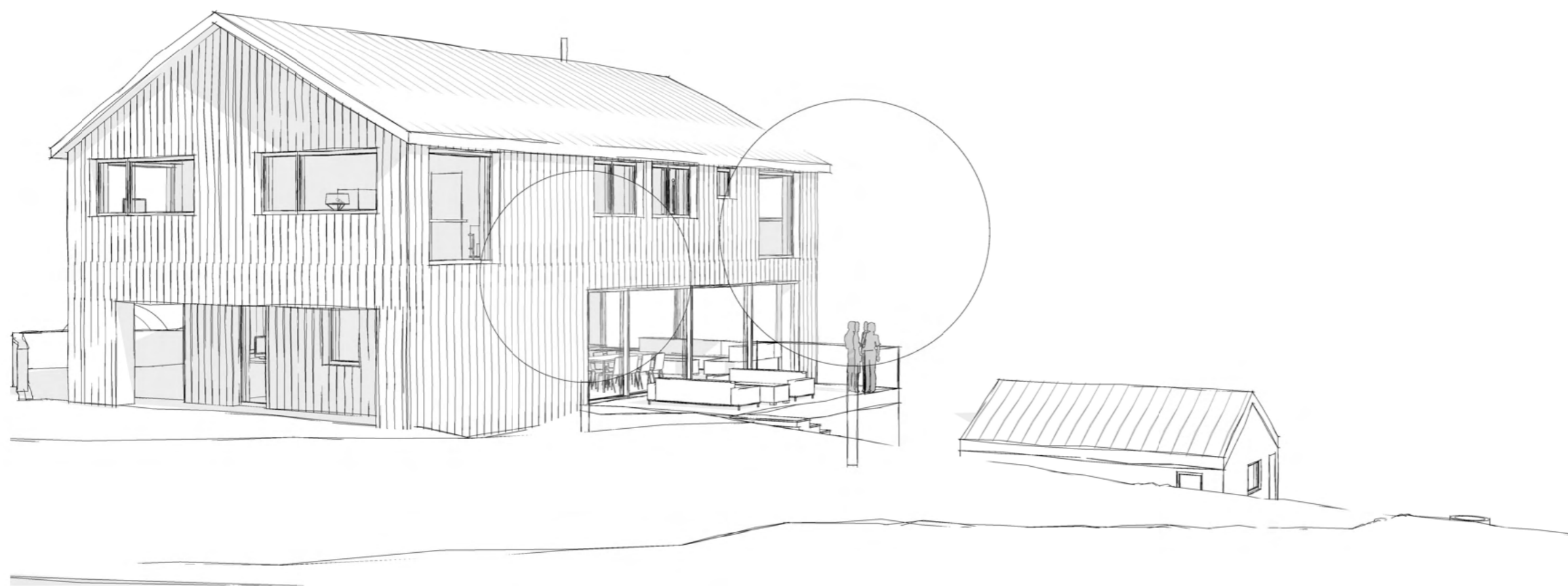

Perspektive

Bauherrschaft

Entwurfsverfasser

Projekt	2021-06	Maßstab	
Plan	A400	Datum	30.05.2022
Index		Zeichner	JR

BAUVORHABEN

Neubau Wohnhaus mit Scheune

Auf der Eller
 36148 Heubach

BAUHERRSCHAFT

Julian Muth
 Kirchweg 1
 36148 Kalbach

Untergeschoss

Bauherrschaft

Entwurfsverfasser

Projekt	2021-06	Maßstab	1 : 100
Plan	A401	Datum	30.05.2022
Index		Zeichner	JR

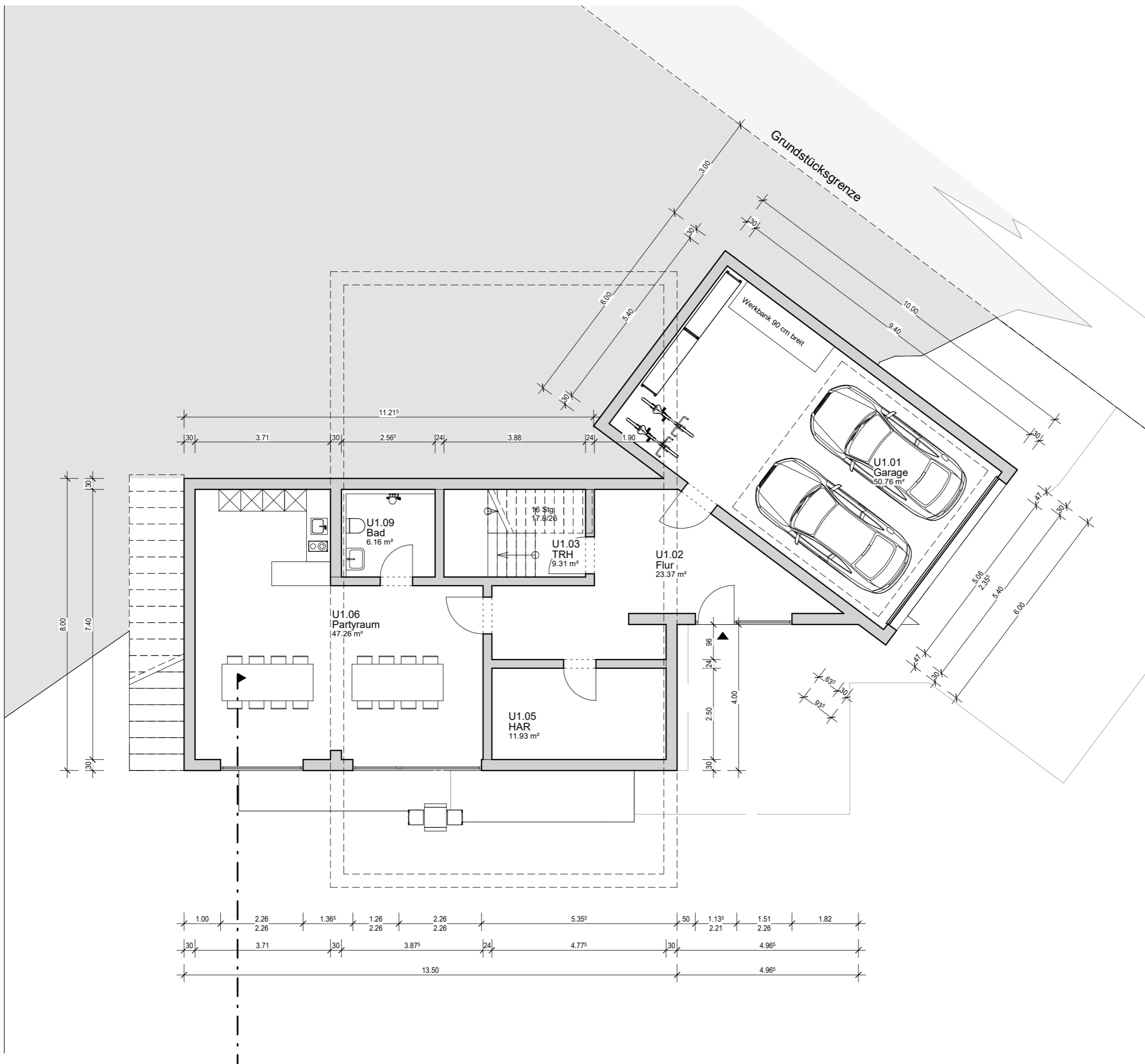

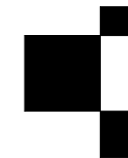

architekturenschmie.de andreas reus
Freier Architekt AKH VFA & Energieberater

Brückenstraße 5
36364 Bad Salzschlirf
T +49 [0]6648 911 0 900
F +49 [0]6648 911 0 901
info@architekturenschmie.de
www.architekturenschmie.de

BAUVORHABEN

Neubau Wohnhaus mit Scheune
Auf der Eller
36148 Heubach

BAUHERRSCHAFT

Julian Muth
Kirchweg 1
36148 Kalbach

Erdgeschoss

Bauherrschaft

Entwurfsverfasser

Projekt	2021-06	Maßstab	1 : 100
Plan	A402	Datum	30.05.2022
Index		Zeichner	JR

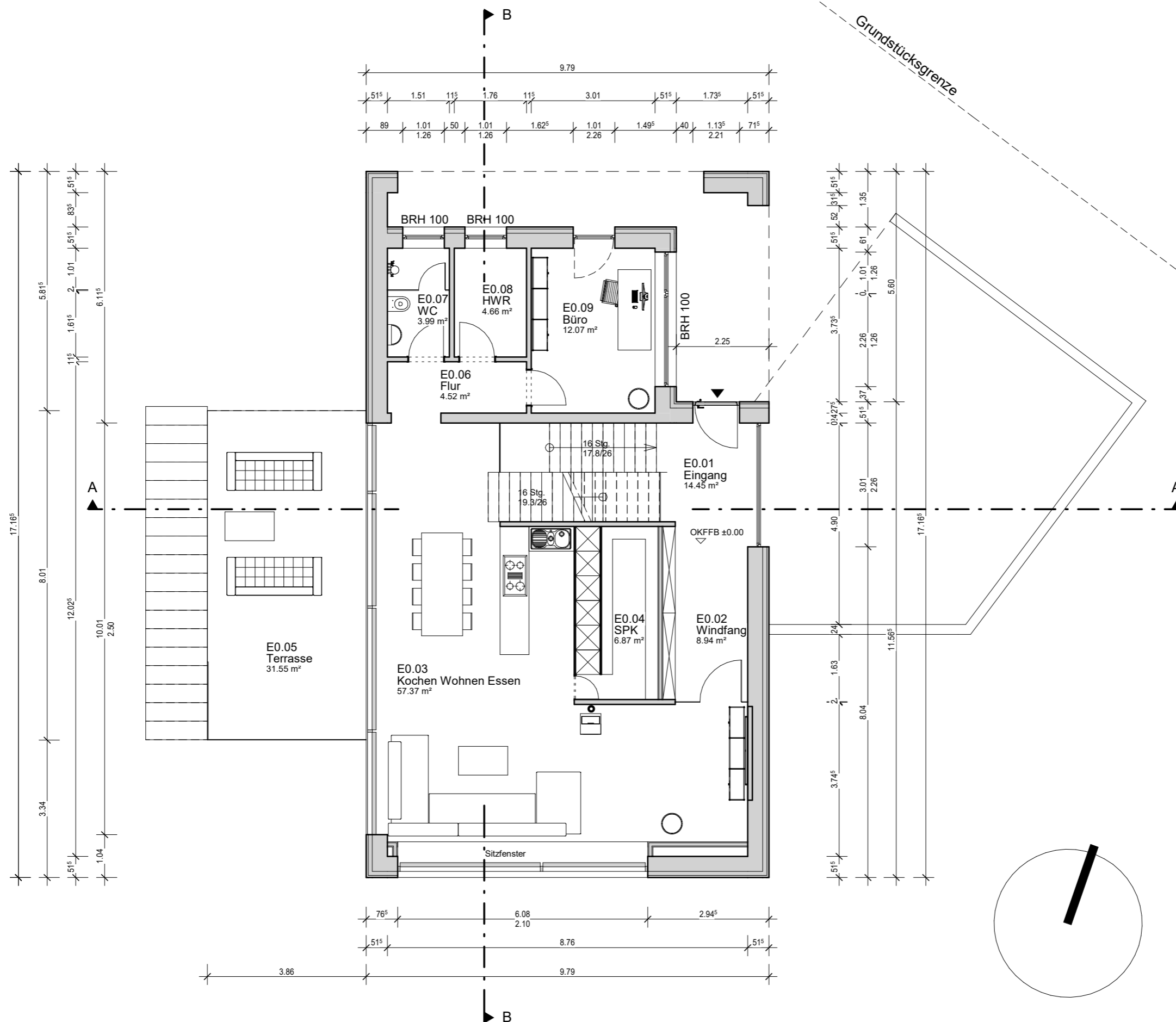

BAUVORHABEN

Neubau Wohnhaus mit Scheune
 Auf der Eller
 36148 Heubach

BAUHERRSCHAFT

Julian Muth
 Kirchweg 1
 36148 Kalbach

Obergeschoss

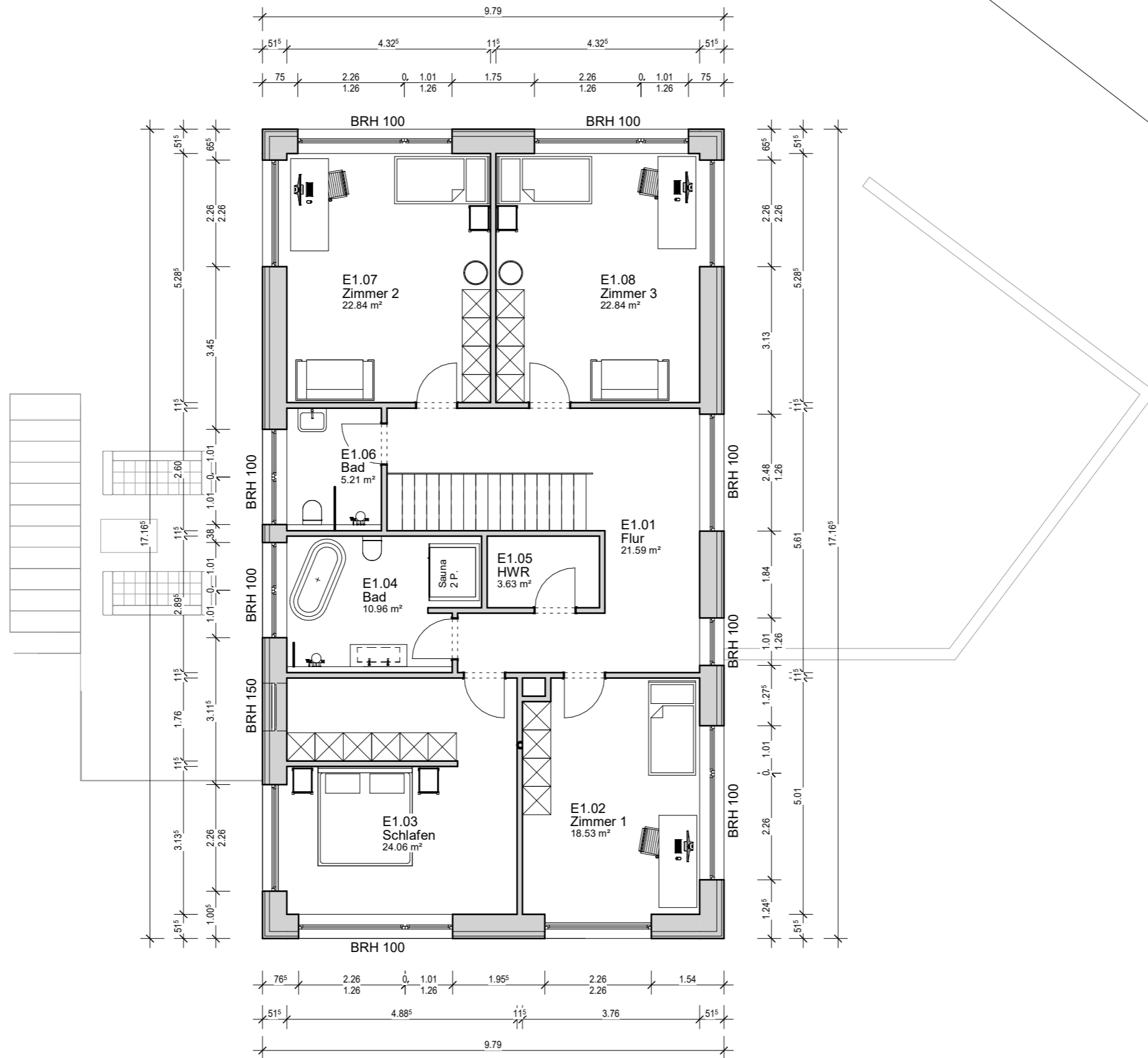

Bauherrschaft

Entwurfsverfasser

Projekt	2021-06	Maßstab	1 : 100
Plan	A403	Datum	30.05.2022
Index		Zeichner	JR

Ansicht Nord

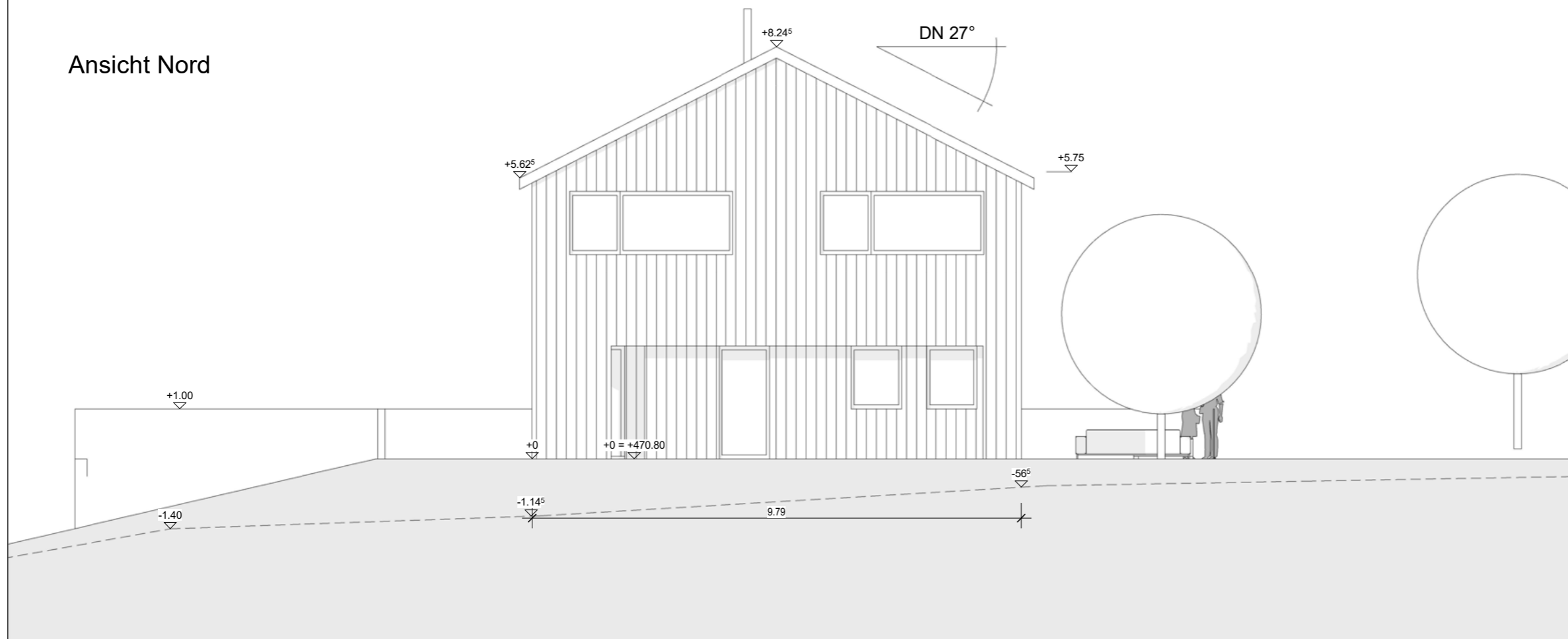

Ansicht Ost

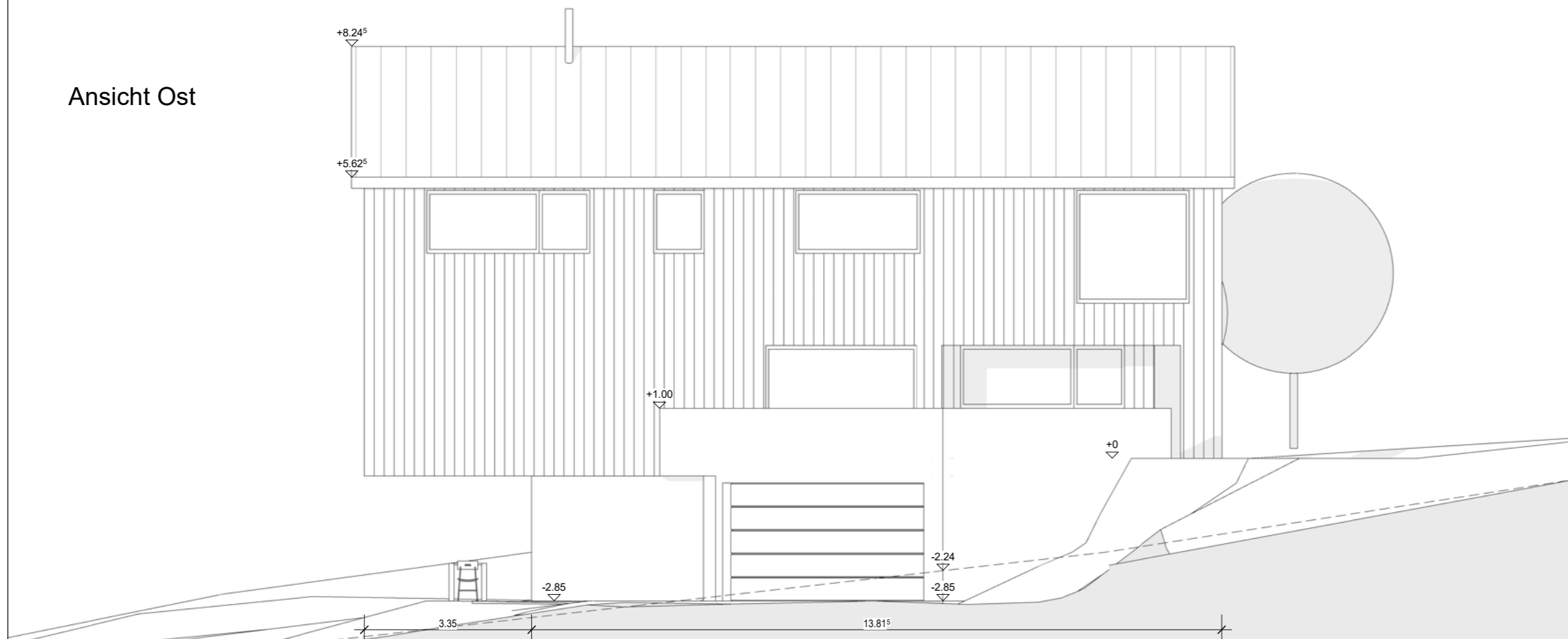

architekturschmie.de andreas reus
 Freier Architekt AKH Vfa & Energieberater

Brückenstraße 5
 36364 Bad Salzschlirf
 T +49 [0]6648 911 0 900
 F +49 [0]6648 911 0 901
 info@architekturschmie.de
 www.architekturschmie.de

BAUVORHABEN

Neubau Wohnhaus mit Scheune
 Auf der Eller
 36148 Heubach

BAUHERRSCHAFT

Julian Muth
 Kirchweg 1
 36148 Kalbach

Ansicht Nord & Ost

Bauherrschaft

Entwurfsverfasser

Projekt	2021-06	Maßstab	1 : 100
Plan	A405	Datum	30.05.2022
Index		Zeichner	JR

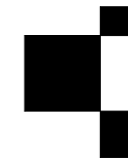

architektschmie.de andreas reus
Freier Architekt AKH Vfa & Energieberater

Brückenstraße 5
36364 Bad Salzschlirf
T +49 [0]6648 911 0 900
F +49 [0]6648 911 0 901
info@architektschmie.de
www.architektschmie.de

BAUVORHABEN

Neubau Wohnhaus mit Scheune
Auf der Eller
36148 Heubach

BAUHERRSCHAFT

Julian Muth
Kirchweg 1
36148 Kalbach

Ansicht Süd & West

Bauherrschaft

Entwurfsverfasser

Projekt	2021-06	Maßstab	1 : 100
Plan	A406	Datum	30.05.2022
Index		Zeichner	JR

Ansicht Süd

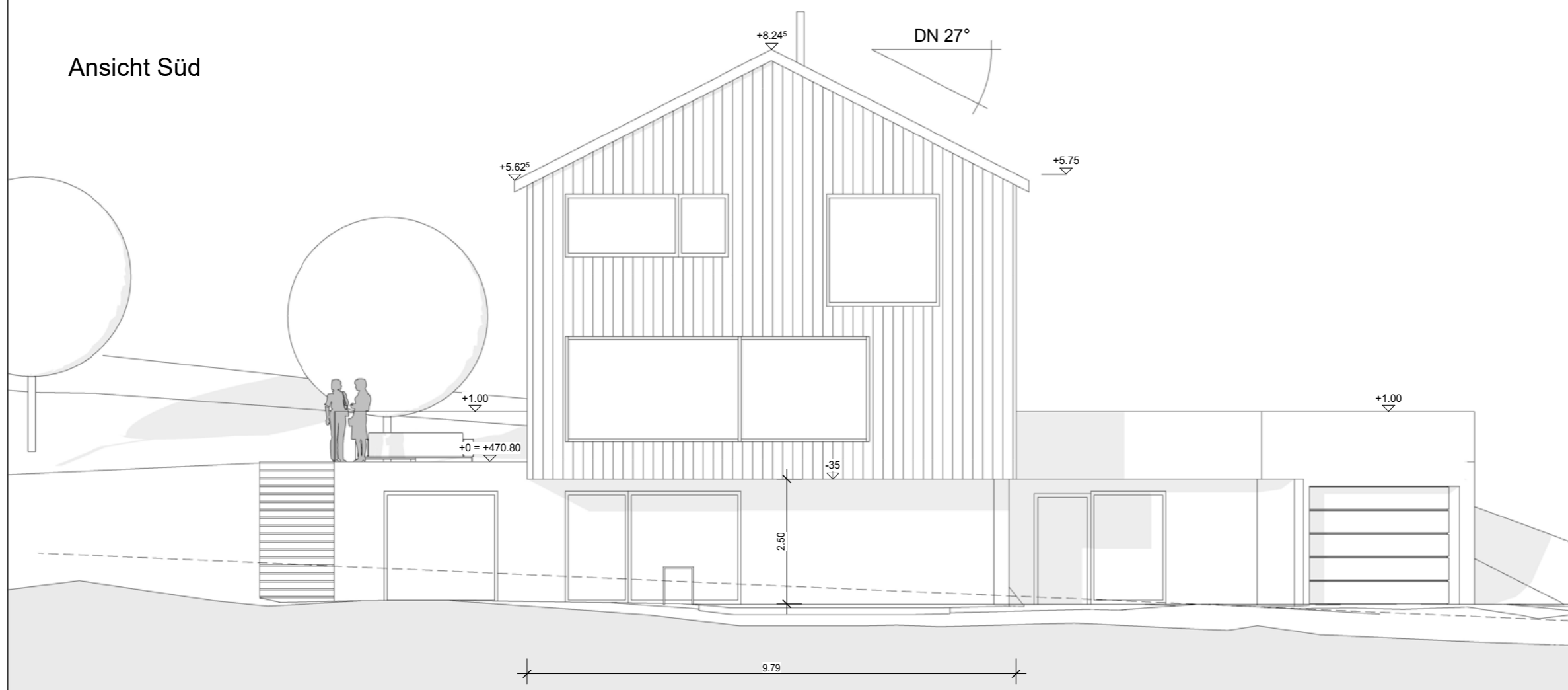

Ansicht West

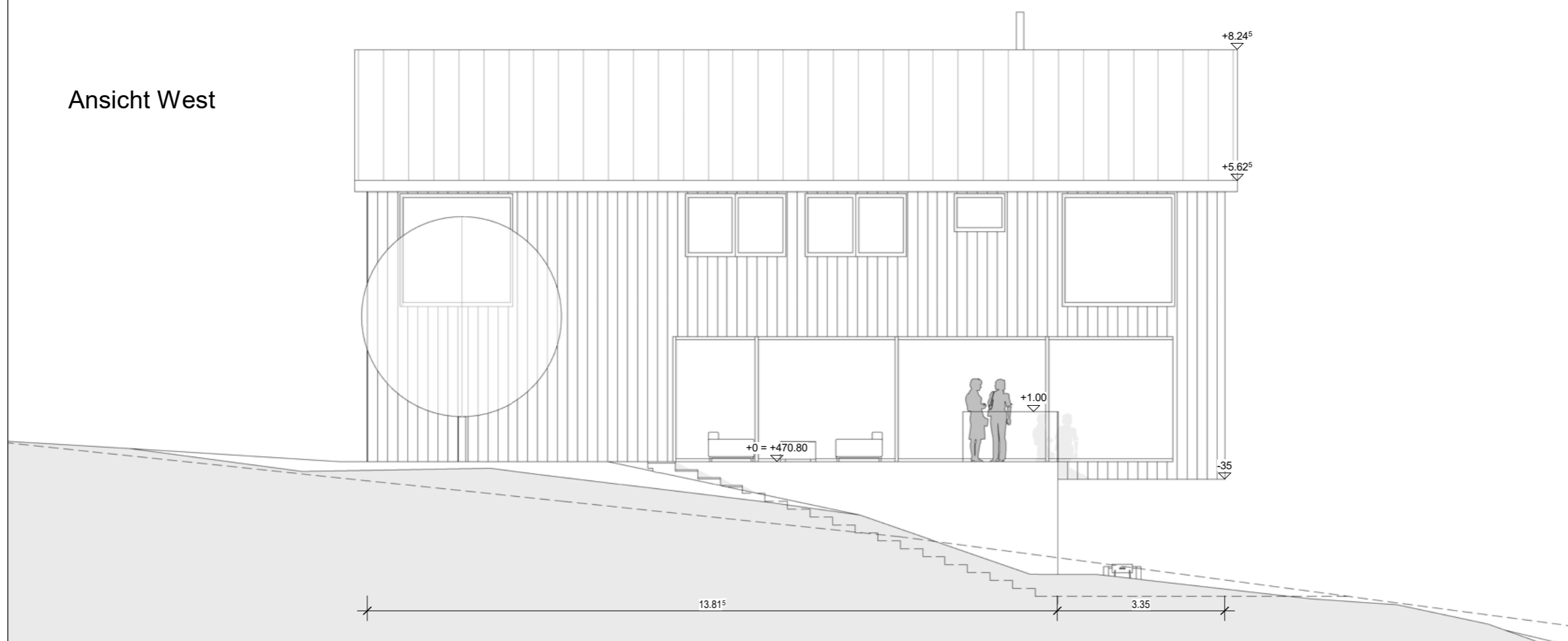

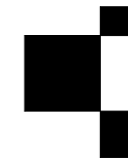

architekturenschmie.de andreas reus
Freier Architekt AKH Vfa & Energieberater

Brückenstraße 5
36364 Bad Salzschlirf
T +49 [0]6648 911 0 900
F +49 [0]6648 911 0 901
info@architekturenschmie.de
www.architekturenschmie.de

BAUVORHABEN

Neubau Wohnhaus mit Scheune
Auf der Eller
36148 Heubach

BAUHERRSCHAFT

Julian Muth
Kirchweg 1
36148 Kalbach

**Grundriss und Schnitte
Scheune**

Bauherrschaft

Entwurfsverfasser

Projekt	2021-06	Maßstab	1 : 100
Plan	A408	Datum	30.05.2022
Index		Zeichner	JR

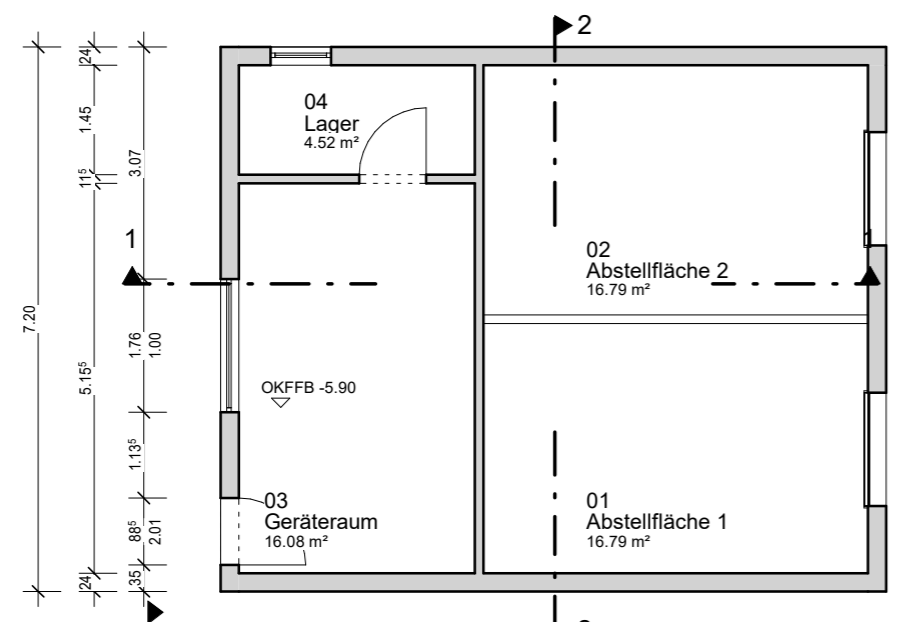
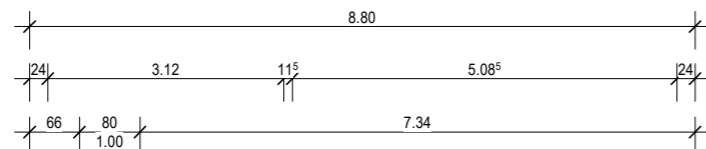

EG Gartenhütte

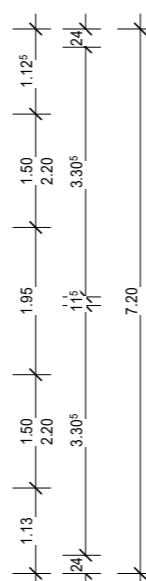
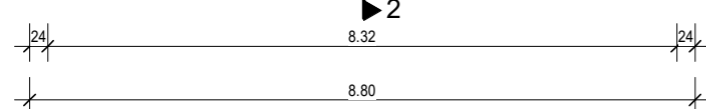

Schnitt 1-1

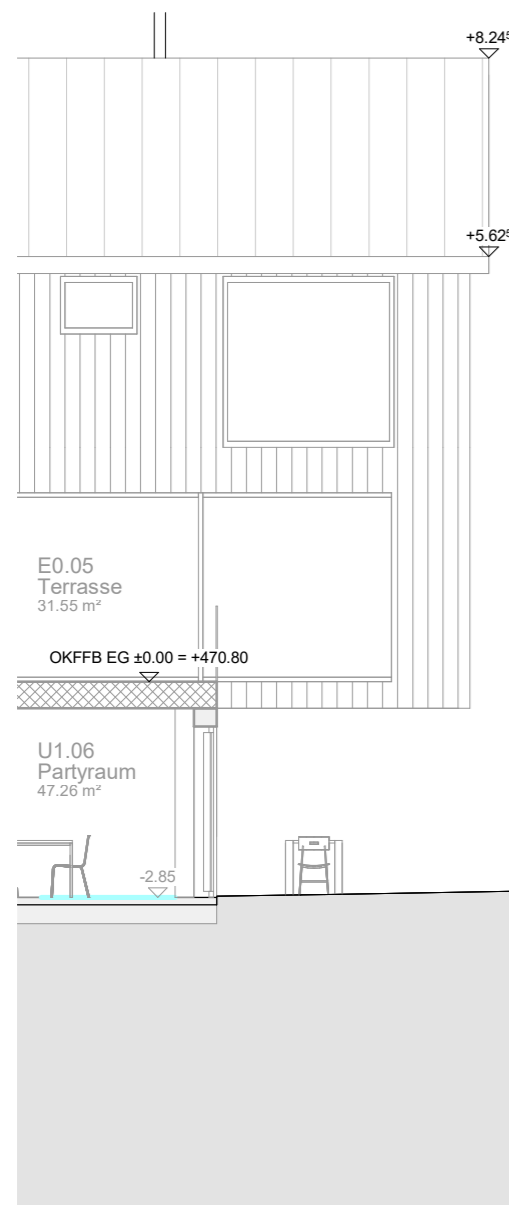
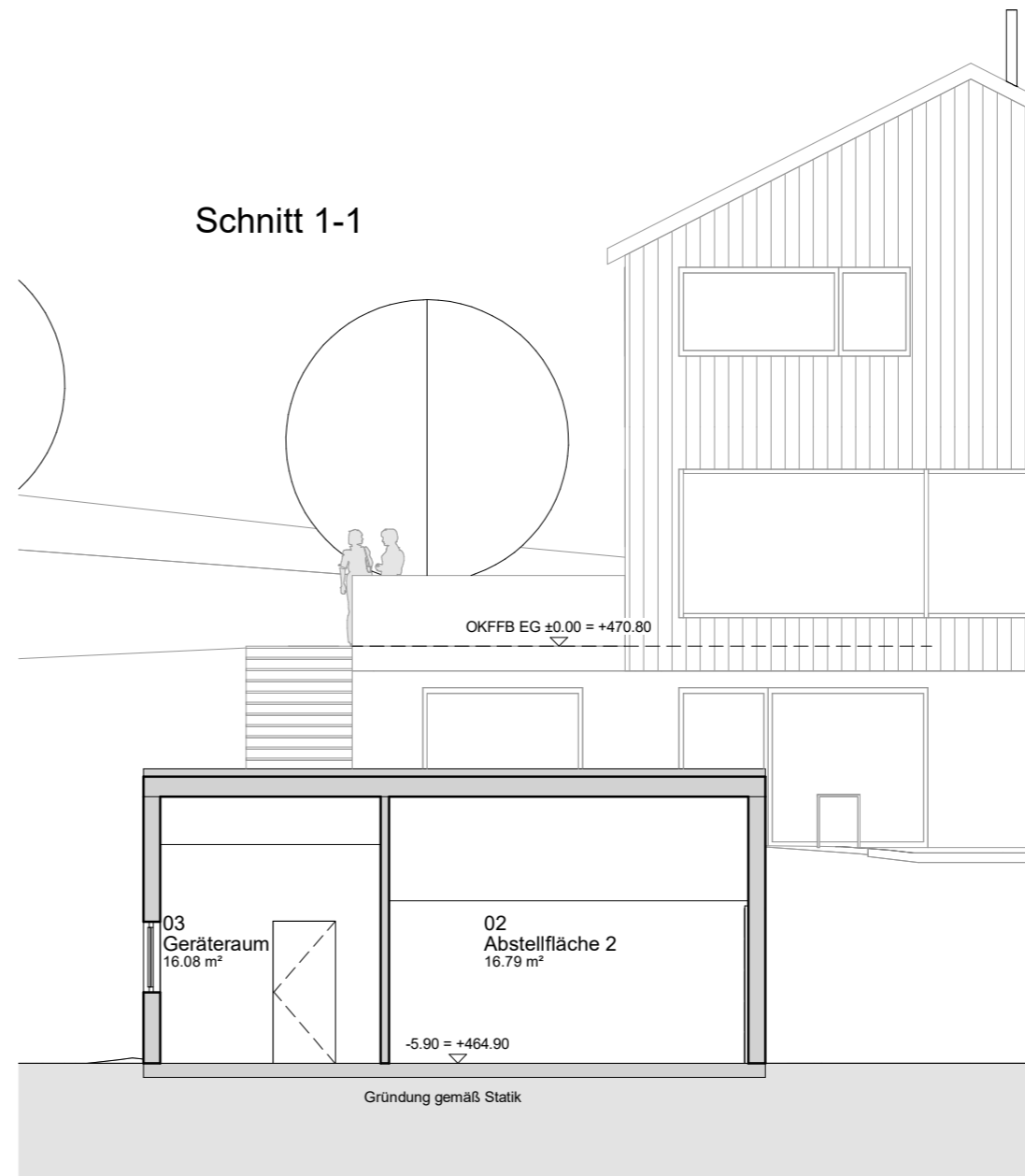

Schnitt 2-2

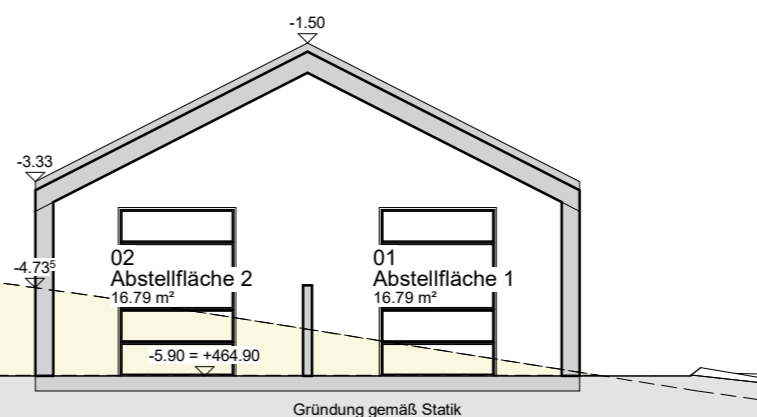

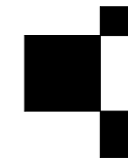

architektschmie.de andreas reus
Freier Architekt AKH Vfa & Energieberater

Brückenstraße 5
36364 Bad Salzschlirf
T +49 [0]6648 911 0 900
F +49 [0]6648 911 0 901
info@architektschmie.de
www.architektschmie.de

Ansicht Nord

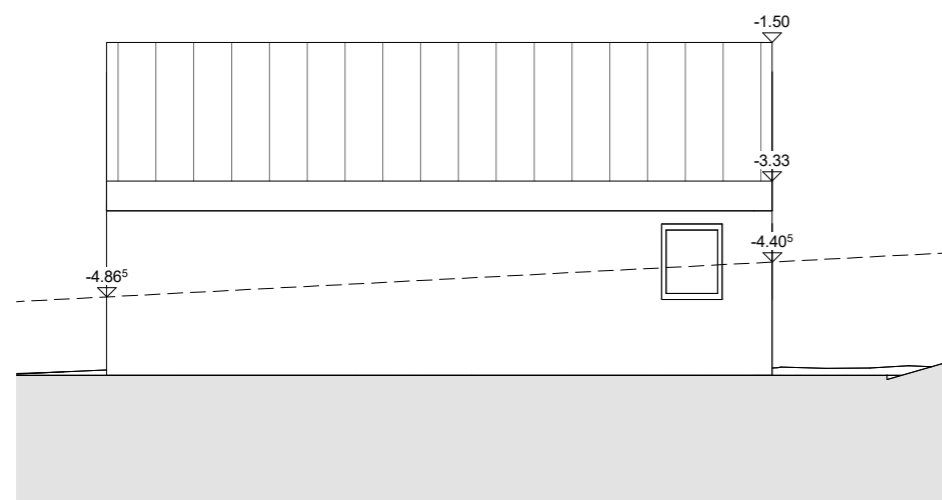

Ansicht Ost

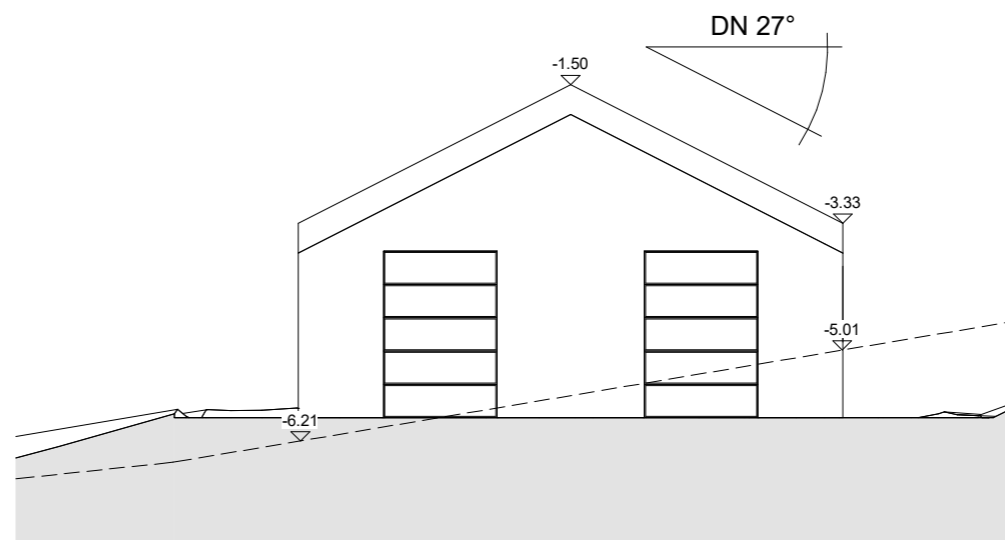

Ansicht Süd

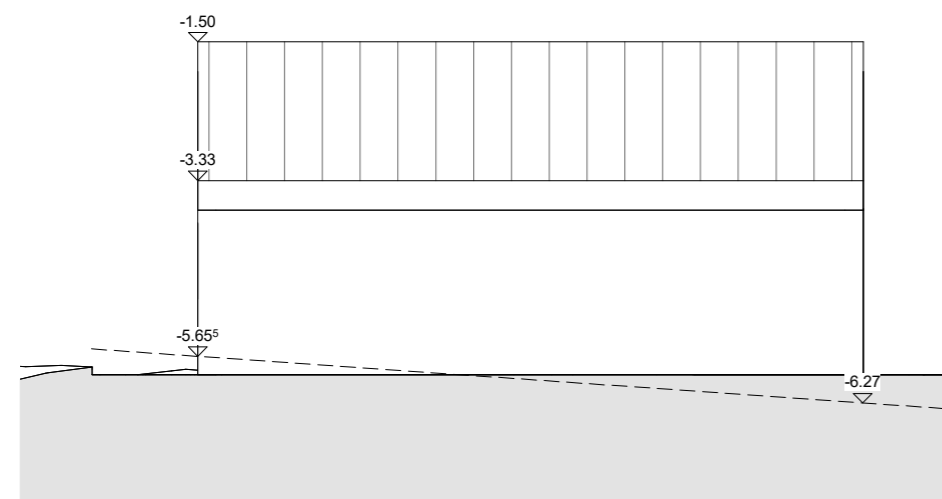

Ansicht West

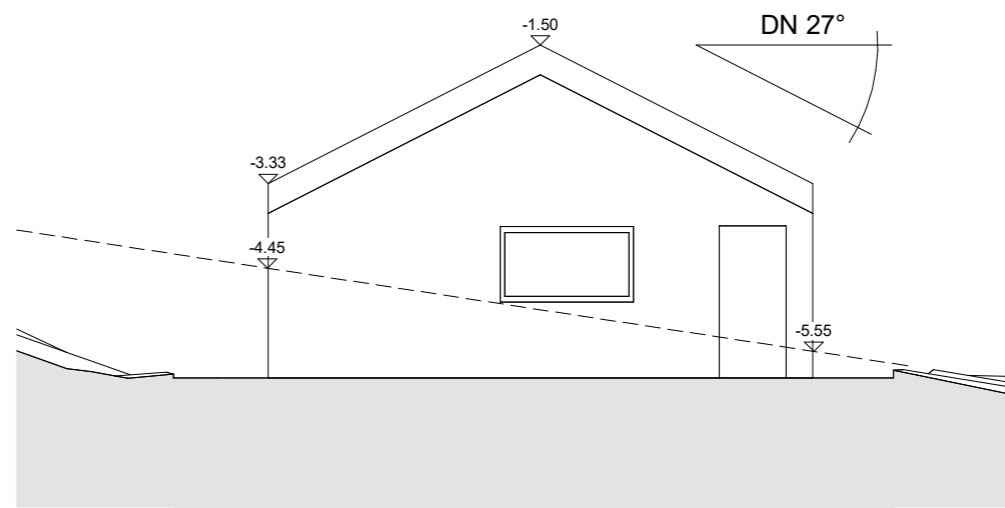

BAUVORHABEN

Neubau Wohnhaus mit Scheune
Auf der Eller
36148 Heubach

BAUHERRSCHAFT

Julian Muth
Kirchweg 1
36148 Kalbach

Ansichten Scheune

Bauherrschaft

Entwurfsverfasser

Projekt	2021-06	Maßstab	1 : 100
Plan	A409	Datum	30.05.2022
Index		Zeichner	JR